

NEVÂ ŞARKI
OMRUM YOLLARINDA GELİP GEÇSE DE

BESTE : DRALÂEDDİN YAVASCA
GÜFTE : SALİH KORKMAZ
(Beste Tarih: 2/11/1991 - Azıkdy-Pınarlılar)

: SOFYAN

♩ = 64



(KODA



ŞARKI

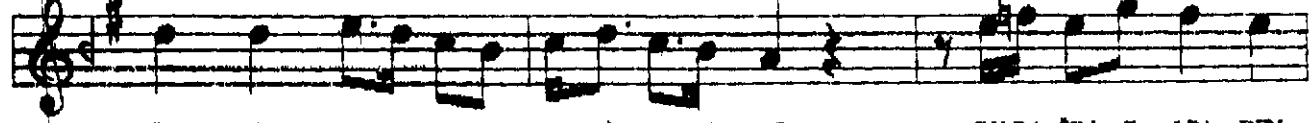

ÖM RÜM YOL LA RIN DA GE LİP GEÇ SE DE DU DA ĞİM E LIN DEN

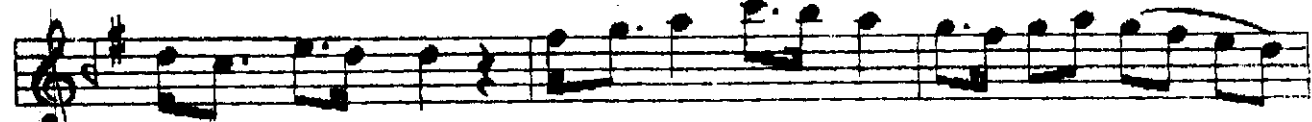

ZE HİR İÇ SE DE O NÖM DE BİN GÜ ZEL SEC DE ET SE DE



SEV Gİ PAY LA ŞI LIR AŞK PAY LA ŞIL MAZ



SEV Gİ PAY LA ŞI LIR AŞK PAY LA ŞIL MAZ

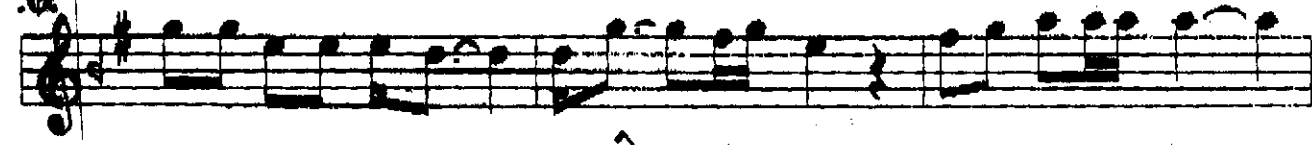

SEN SİZ BİR SA Nİ YE SA FÂ SÜ RE MEM SEN DEN BAŞ KA ŞI NA

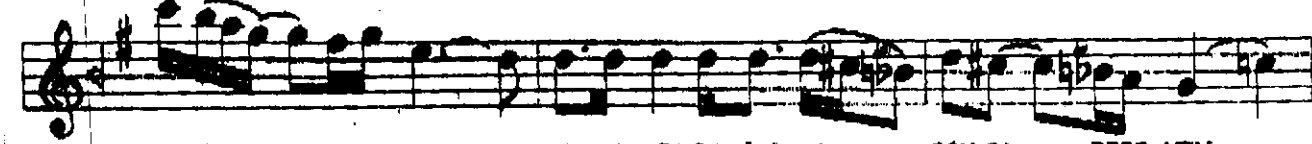

GÖNÜL VE RE MEM EL LE RİN BA ĞIN DAN GÖN CA DERE MEM



SEV Gİ PAY LA ŞI LIR AŞK PAY LA ŞIL MAZ



SEV Gİ PAY LA ŞI LIR AŞK PAY LA ŞIL MAZ

NEVÂ ŞARKI (2.Sayfa)
ÖMRÜM YOLLARINDA GELİP GEÇSE DE

HESTE : DRALÂEDDİN YAVASÇA

A KAN GÖZ YAŞ LA RİM DÖN SE DE SE LE SE NİN 'LE MUT LÜ LUK

O LUR HER Çİ LE BEN Lİ GİM İ KI YE BÖ LÜN SE Bİ LE

SEV Gİ PAY LA ŞI LIR AŞK PAY LA ŞIL MAZ

SEV Gİ PAY LA ŞI LIR AŞK PAY LA ŞIL MAZ

GER ÇEK TEN SE VEN LER SAN MA U NU TUR AŞK KALP TE YA ŞA YAN

GİZ Lİ DUY GU DUR GÖ NÜL LER DE HA VAL GER ÇEK TE BU DUR

SEV Gİ PAY LA ŞI LIR AŞK PAY LA ŞIL MAZ

SEV Gİ PAY LA ŞI LIR AŞK PAY LA ŞIL MAZ (SON)

Y.Pamukçu

ÖMRÜM YOLLARINDA GELİP GEÇSE DE
DUDAĞIM ELİNDEN ZEHİR İÇSE DE
ÖNÜME BİN GÜZEL SEÇER KİTAE DE
SEVGİ PAYLAŞILIR AŞK PAYLAŞILMAZ

SENSİZ BİR SANİYE SAFÂ SÜREMEM
SİNDEN BAŞKASINA GÖNÜL VEREMEM
BİLLERİN BAĞINDAN GONCA DEREMEM
SEVGİ PAYLAŞILIR AŞK PAYLAŞILMAZ

AKAN GÖZYAŞLARIM DÖNSE DE SİLE
SENİNLE MUTLULUK OLUR HER ÇİLE
BENLİĞİM İKİYE BÖLÜNSE BİLE
SEVGİ PAYLAŞILIR AŞK PAYLAŞILMAZ

GERÇEKTEN SEVENLER SANMA UNUTILIR
AŞK KALPTE YAŞAYAN GİZLİ DUYGULAR
GÖNÜLLERDE HAYAL GERÇEKTE BİLİLR
SEVGİ PAYLAŞILIR AŞK PAYLAŞILMAZ